

# Repérage immeubles délib de février 2008, fait le 8/12/2011

Le document se lit du haut à droite au bas à gauche *gauche droite*

## ⊗ 29 rue d'Aubagne,

porte en fer,  
inhabité



58 rue longue des  
capucins  
44 rue nationale

immeuble d'angle, vide,  
banderolle MH



## ⊗ 3 rue de la Providence commerce au RdC, étages inhabités

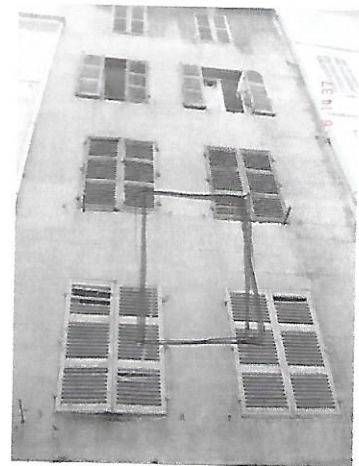
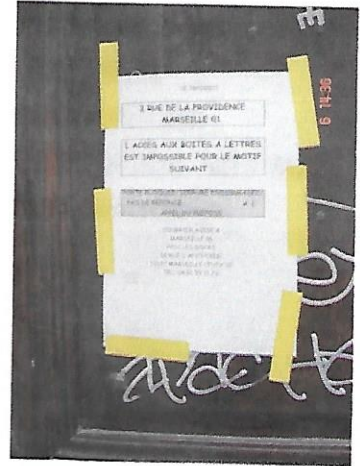
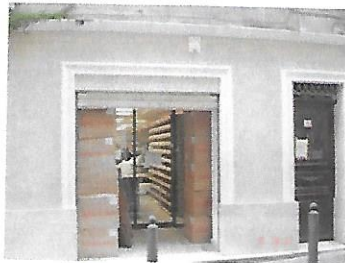

## ⊗ 38 rue du musée muré

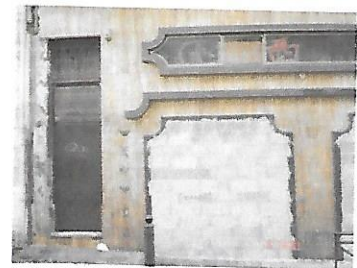

# Repérage immeubles délib de février 2008, fait le 8/12/2011

Le document se lit du haut à droite au bas à gauche *droite au bas à gauche droite*

⊗ 30 rue du musée  
condamnée,  
inoccupée

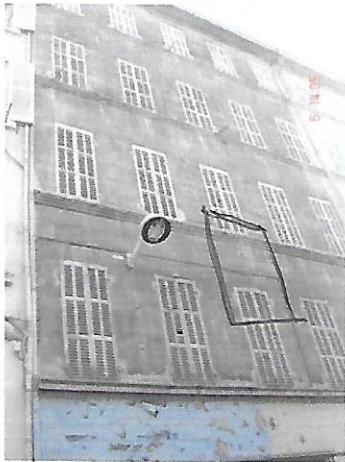

9 rue de  
l'académie  
occupé

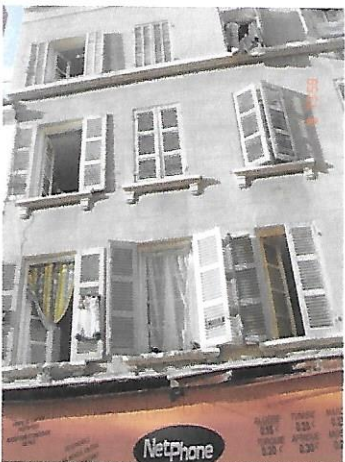

⊗ 27 rue du musée  
immeuble complexe  
inoccupé, squatté ?  
partiellement à  
l'abandon, ouvert.



5 rue de la rotonde  
2 immeubles  
mitoyens  
condamnés  
banderolle MH sur  
l'un des deux



⊗ 52 rue du petit st-  
jean

apparemment  
inoccupé /



# Repérage immeubles délib de février 2008, fait le 8/12/2011

Le document se lit du haut à droite au bas à gauche



**42 rue du petit st-jean**

muré  
PC Marseille Amgt —  
de 2009

**6 marché des capucins**  
réhabilité, habité

